

Novedades

¡¡Nuevo Record de Tramitación!! 2636 Empresas creadas en Octubre en CIRCE

Tramitación

Número de trámites

| Tipo | Octubre 2014 / 2013 | Ene. – Oct. 2014 / 2013 |
|--------------|---------------------|-------------------------|
| Sociedades | 681 / 478 | 5690 / 3923 |
| Autónomos | 1955 / 1449 | 14593 / 8823 |
| TOTAL | 2636 / 1927 | 20283 / 12746 |

Evolución de la tramitación global

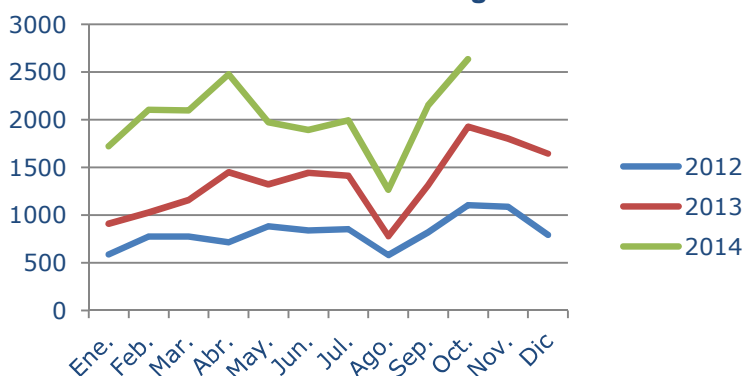

- **En 2014 ha aumentado la tramitación un 59% respecto al año 2013.**
- **En Octubre de 2014 se ha tramitado un 36 % más que en Octubre de 2013.**
- En Octubre ha aumentado considerablemente la tramitación respecto a Septiembre de 2014 (2150 → 2636)
- Ha disminuido el porcentaje de empresas creadas en menos de 24 horas.
 - Autónomos: Septiembre 99,5% → Octubre 99,1%
 - SRL express (RDL 13/2010): Septiembre 16% → Octubre 12%

Tiempos de tramitación en Octubre

| Tipo | Menos 1 día | Entre 1 y 5 días | Entre 5 y 10 días | Más 10 días |
|------------------|--------------|------------------|-------------------|-------------|
| SRL- RDL 13/2010 | 69 / 12% | 307 / 55% | 103 / 18,5% | 81 / 14,5% |
| Sociedades | 7 / 6% | 43 / 35,5% | 33 / 27% | 38 / 31,5% |
| Autónomos | 1937 / 99,1% | 12 / 0,6% | 3 / 0,15% | 3 / 0,15% |

PAE

Número de PAE

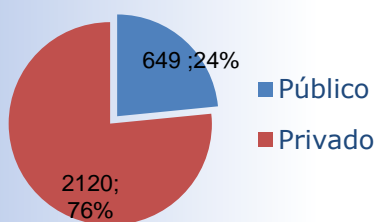

Tramitación de PAE (Oct.)

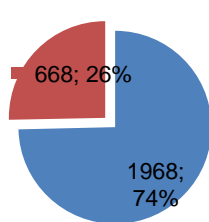

- En Octubre se han constituido 103 PAE privados y 7 PAE públicos.

PAE Virtual

| AÑOS | Nº TRÁMITES Enero-Octubre | | Total |
|------|---------------------------|----------|-------|
| | Sociedades | Autónomo | |
| 2013 | 316 | 91 | 407 |
| 2014 | 398 | 132 | 530 |

- El PAE Virtual ha realizado el 2,12% de la tramitación global en Octubre, con 56 DUEs tramitados.

Empleo

Puestos de trabajo generados en Octubre

| Tipo Empresa | Tipo Trabajador | Nº |
|--------------|-------------------------|-------------|
| Sociedades | Socios | 643 |
| | No Socios Cuenta Propia | 3 |
| | No Socios Cuenta Ajena | 39 |
| Autónomos | Cuenta Ajena | 28 |
| | Cuenta Propia | 1955 |
| Total | | 2668 |

- **Empleo generado en Octubre → 2668** (64 de ellos son contratos por cuenta ajena)

Objetivos 2014

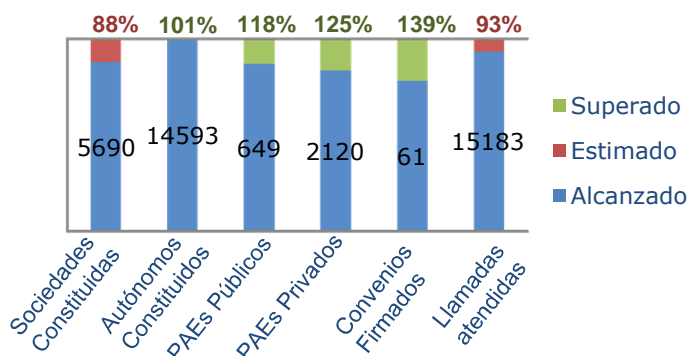

* El cómputo del tiempo de tramitación comprende :

- Autónomos: Tiempo transcurrido desde la firma del DUE hasta el cierre definitivo del trámite descontando el tiempo de espera por deseo del autónomo (Tiempo de espera hasta la fecha de inicio de actividad).
- Sociedades: Tiempo transcurrido desde la firma de la escritura en Notaría hasta disponer del NIF definitivo.